RADKÓW

ZMIANA NR 2 STUDIUM UWARUNKOWAŃ I KIERUNKÓW ZAGOSPODAROWANIA PRZESTRZENNEGO GMINY RADKÓW

KIERUNKI ZAGOSPODAROWANIA PRZESTRZENNEGO

zal. graficzny nr 2a
do Uchwały nr.....
Rady Gminy w Radkowie z dnia

SKALA 1:10 000

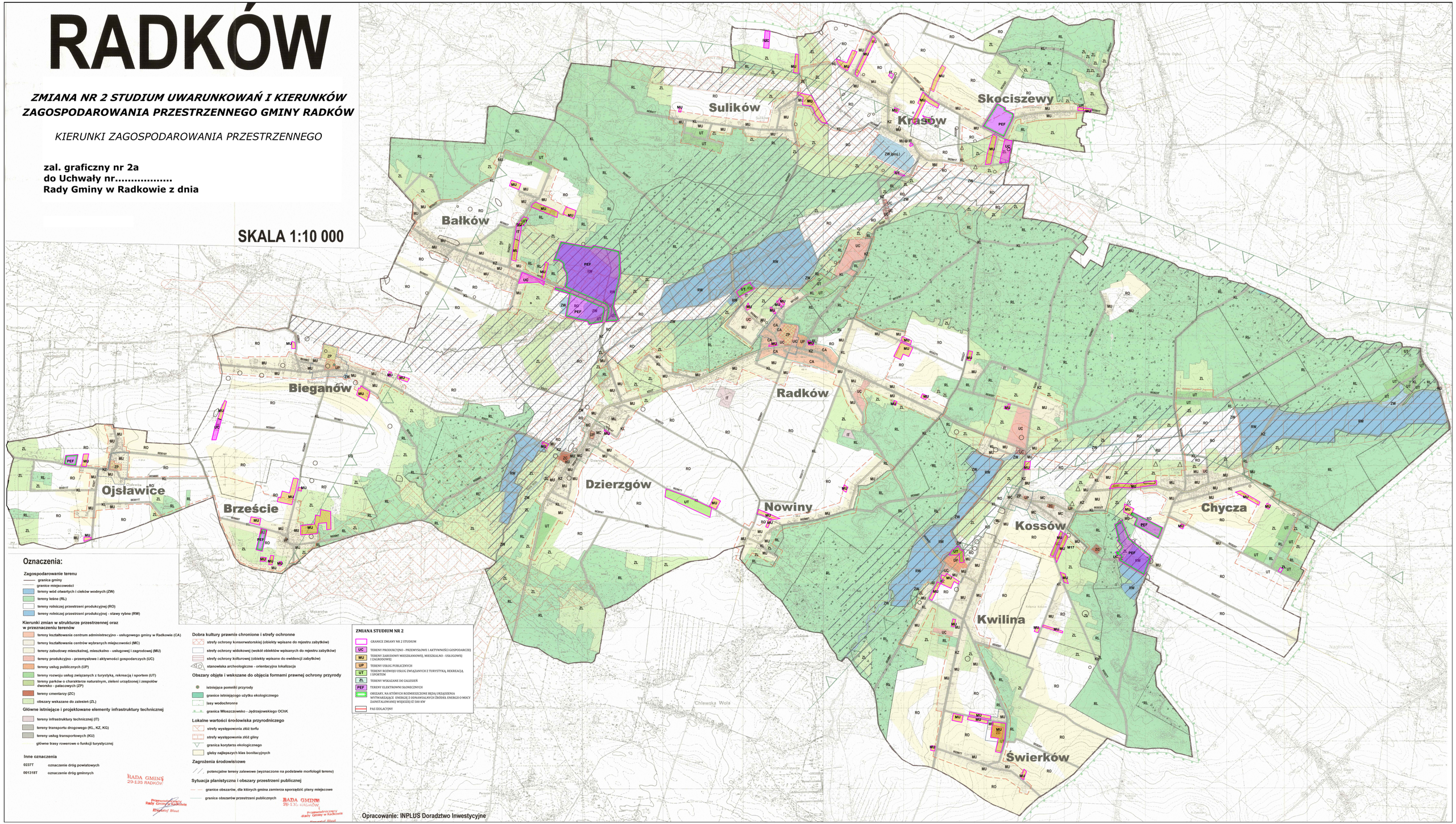

Oznaczenia:

Zagospodarowanie terenu

- granica gminy
- granice miejscowości
- tereny wód otwartych i cieków wodnych (ZW)
- tereny leśne (RL)
- tereny rolniczej przestrzeni produkcyjnej (RO)
- tereny rolniczej przestrzeni produkcyjnej - stawy rybne (RW)

Kierunki zmian w strukturze przestrzennej oraz w przeznaczeniu terenów

- tereny kształtowania centrum administracyjno - usługowego gminy w Radkowie (CA)
- tereny kształtowania centrów wybranych miejscowości (MC)
- tereny zabudowy mieszkalnej, mieszkalno - usługowej i zagrodowej (MU)
- tereny produkcyjno - przemysłowe i aktywności gospodarczych (UC)
- tereny usług publicznych (UP)
- tereny rozwoju usług związanych z turystyką, rekreacją i sportem (UT)
- tereny parków o charakterze naturalnym, zieleni urządzonej i zespołów dworsko - pałacowych (ZP)
- tereny cmentarzy (ZC)
- obszary wskazane do zalesień (ZL)

Główne istniejące i projektowane elementy infrastruktury technicznej

- tereny infrastruktury technicznej (IT)
- tereny transportu drogowego (KL, KZ, KG)
- tereny usług transportowych (KU)
- główne trasy rowerowe o funkcji turystycznej

Inne oznaczenia

0237T	oznaczenie dróg powiatowych
001318T	oznaczenie dróg gminnych

Dobra kultury prawnie chronione i strefy ochronne

- strefy ochrony konserwatorskiej (obiekty wpisane do rejestru zabytków)
- strefy ochrony widokowej (wokół obiektów wpisanych do rejestru zabytków)
- strefy ochrony kulturowej (obiekty wpisane do ewidencji zabytków)
- stanowiska archeologiczne - orientacyjna lokalizacja

Obszary objęte i wskazane do objęcia formami prawnej ochrony przyrody

- istniejące pomniki przyrody
- granice istniejącego użytku ekologicznego
- lasy wodochronne
- granica Włoszczowsko - Jędrzejowskiego OChK

Lokalne wartości środowiska przyrodniczego

- strefy występowania złóż torfu
- strefy występowania złóż gliny
- granica korytarza ekologicznego
- gleby najlepszych klas bonitacyjnych

Zagrożenia środowiskowe

- potencjalne tereny zalewowe (wyznaczone na podstawie morfologii terenu)

Sytuacja planistyczna i obszary przestrzeni publicznej

- granice obszarów, dla których gmina zamierza sporządzić plany miejscowe
- granice obszarów przestrzeni publicznych

ZMIANA STUDIUM NR 2

- GRANICE ZMIANY NR 2 STUDIUM
- UC — TERENY PRODUKCYJNO - PRZEMYSŁOWE I AKTYWNOŚCI GOSPODARCZEJ
- MU — TERENY ZABUDOWY MIESZKANIOWEJ, MIESZKALNO - USŁUGOWEJ I ZAGRODOWEJ
- UP — TERENY USŁUG PUBLICZNYCH
- UT — TERENY ROZWOJU USŁUG ZWIĄZANYCH Z TURYSTYKĄ, REKREACJĄ I SPORTEM
- ZL — TERENY WSKAZANE DO ZALESIEŃ
- PEF — TERENY ELEKTROWNI SŁONECZNYCH
- OBSZARY, NA KTÓRYCH ROZMIESZCZONE BĘDĄ URZĄDZENIA WYTWARZAJĄCE ENERGIĘ Z ODNAWIALNYCH ŹRÓDEŁ ENERGII O MOCY ZAINSTALOWANej WIĘKSZEJ IŻ 500 KW
- PAS DZIAŁCZYNY

RADA GMINY 29-135 RADKÓW
Przewodniczący Rady Gminy w Radkowie
Romuald Blust

RADA GMINY 29-135 RADKÓW
Przewodniczący Rady Gminy w Radkowie
Romuald Blust

Opracowanie: INPLUS Doradztwo Inwestycyjne